

13 046 – RU – 12.1999

ПОДВЕСКА

ПОДВЕСКА	АВТОМОБИЛИ
МЕХАНИЧЕСКАЯ ПОДВЕСКА	MIDLUM

ПРИМЕЧАНИЕ

Указанные выше данные могут со временем изменяться.

Гарантируется актуальность только тех данных, которые содержатся в каталоге ремонтной документации под рубрикой 10320 (программный пакет "Consult").

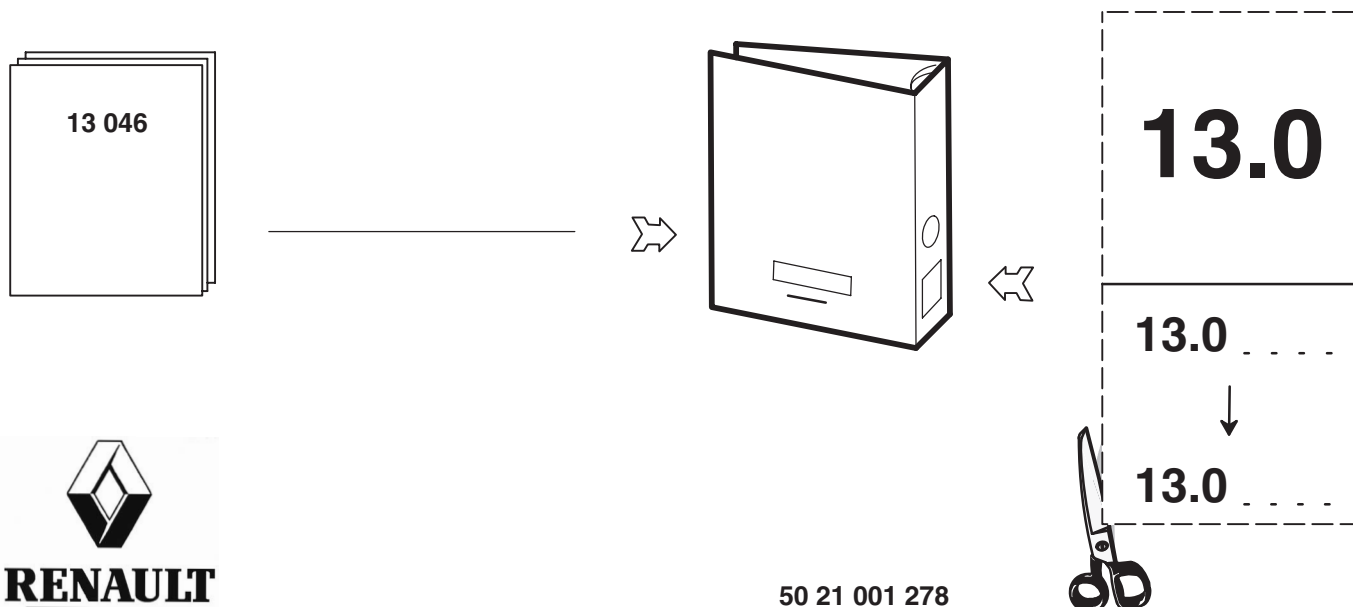

ОГЛАВЛЕНИЕ

РАЗДЕЛ	СОДЕРЖАНИЕ	СТР.
A	Технические данные	A1 → A3

ТЕХНИЧЕСКИЕ ДАННЫЕ

Моменты затяжки

Мы различаем следующие типы затяжек:

- Затяжка на определенный момент (в **Нм**)
- Затяжка на определенный угол (в **градусах**)
- Затяжка на момент и на угол (в **Нм** и **градусах**)

Моменты, задаваемые в **Нм.**, являются номинальными моментами затяжки (средние значения, рассчитываемые на основе минимального и максимального моментов).

Класс точности затяжки определяет, на основе номинального приложенного момента, допуск в процентах от этого момента.

Классы точности затяжек:

- **Класс I** : специальные резьбовые детали (допуски зависят от типа сборки)
- **Класс II** : точные затяжки (допуск $\pm 10\%$ от номинального момента затяжки)
- **Класс III** : обычные стандартные затяжки (допуск $\pm 20\%$ от номинального момента)

Для стандартной резьбы; указанной ниже в таблице, применяется класс затяжки **III**. По прочим моментам затяжки см. стр. с **A2, A3**.

Значения для резьбовых деталей с метрической резьбой по стандарту 01.50.4002		
Диаметр и шаг резьбы болтов и гаек	Класс качества 8,8	Класс качества 10,9
	Класс затяжки III ($\pm 20\%$)	Класс затяжки III ($\pm 20\%$)
6 x 1,00	7,4	10,8
7 x 1,00	12,1	17,8
8 x 1,00	19,2	28,2
8 x 1,25	17,9	26,3
10 x 1,00	39,4	58
10 x 1,25	37,4	55
10 x 1,50	35,4	52
12 x 1,25	67	98
12 x 1,50	64	94
12 x 1,75	61	90
14 x 1,50	105	155
14 x 2,00	98	143
16 x 1,50	161	237
16 x 2,00	151	222
18 x 1,50	235	346
18 x 2,50	210	308
20 x 1,50	328	481
20 x 2,50	296	435
22 x 1,50	444	652
22 x 2,50	406	596



(Затянуть на рекомендуемый момент (в Нм) (правая резьба)



Завернуть на указанный угол



Заменить эти детали

E 60

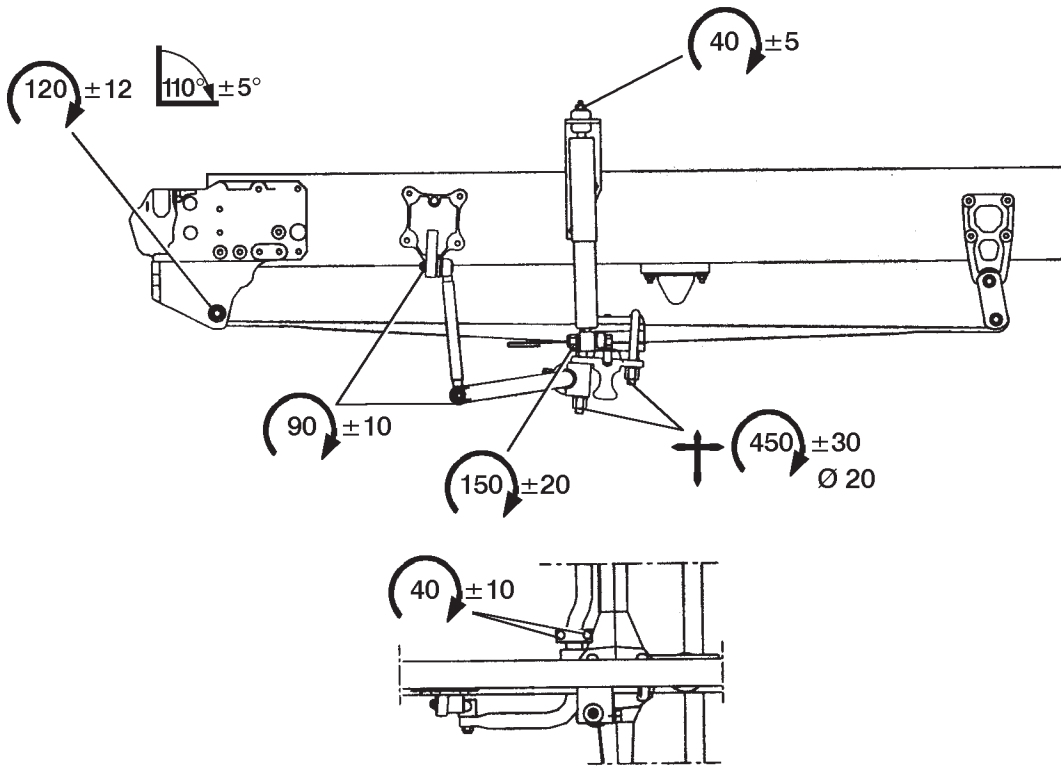

E 40

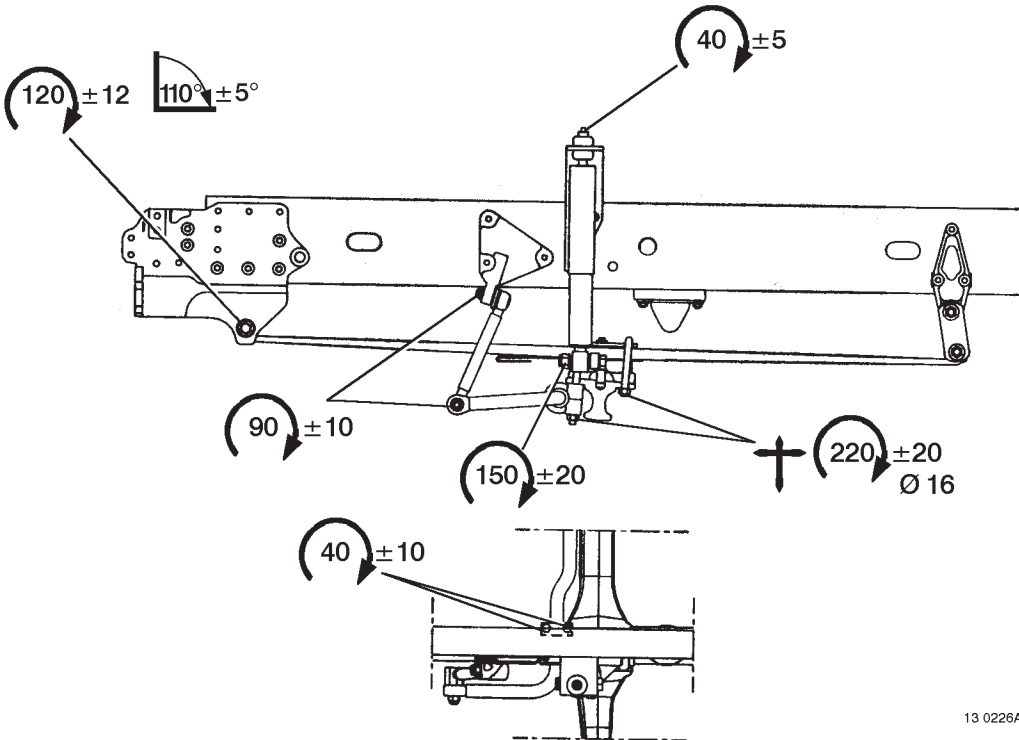

13 0226A

1120 - 1140 - 1141

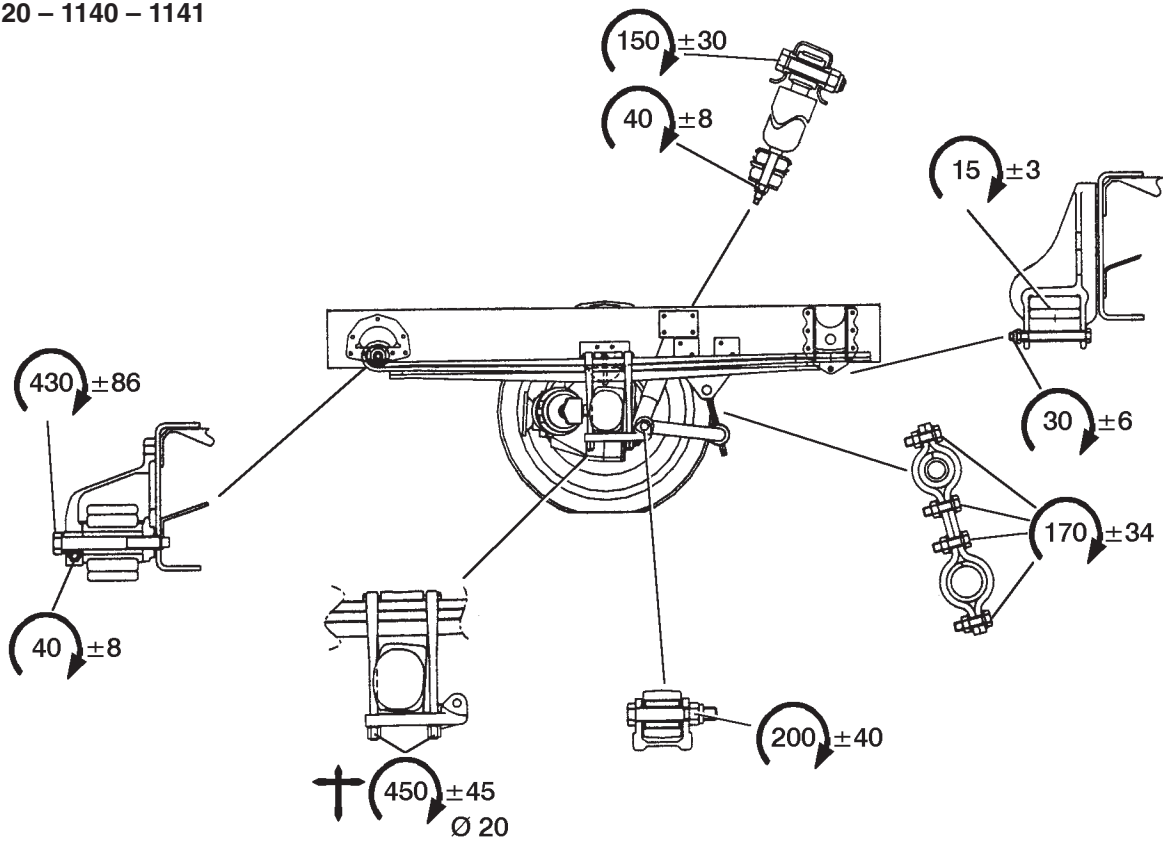

669 - 920

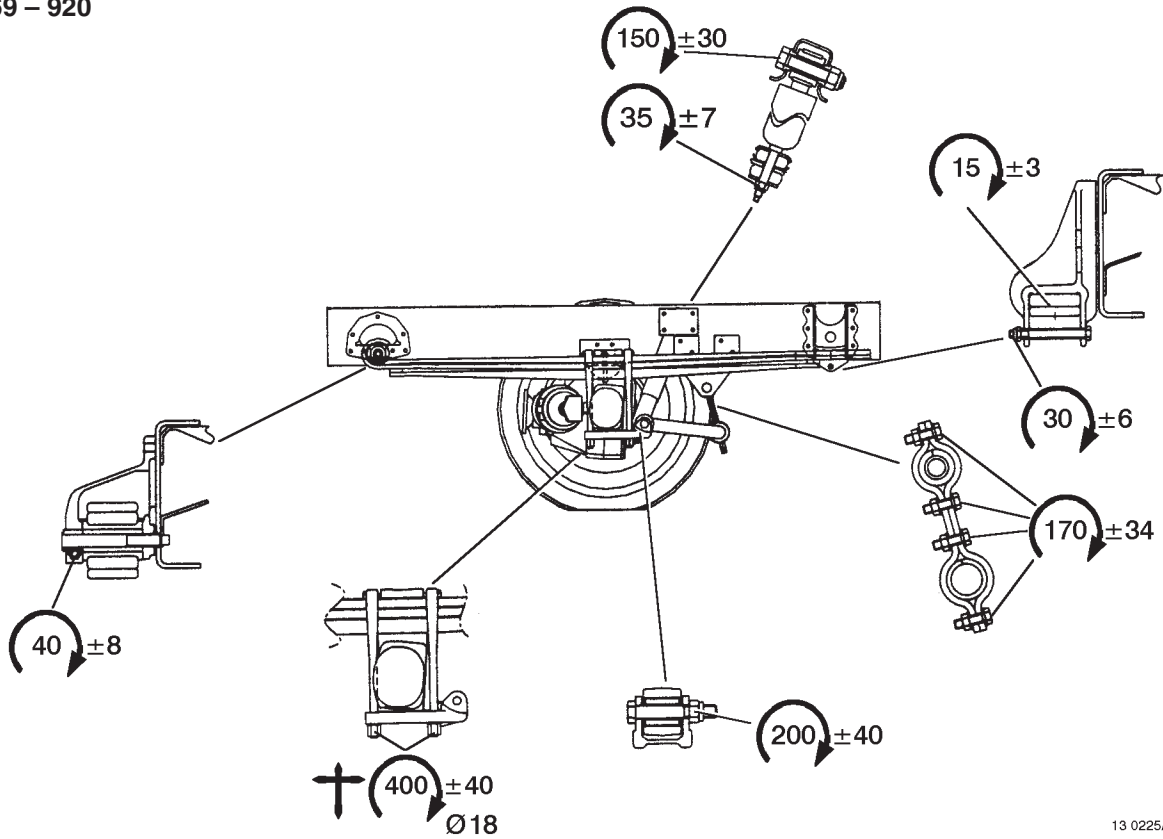

13 0225A